

आयकर विभाग  
INCOME TAX DEPARTMENT



भारत सरकार  
GOVT OF INDIA

शुद्धी लक्ष्य संख्या कार्ड  
Permanent Account Number Card

ACAF A8785E

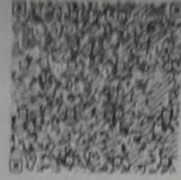

नाम / Name  
APEX CONSTRUCTION

गठनांक / Date of Incorporation/Formation  
01/10/2022

02022023

इस कार्ड के खोने/पाने पर कृपया सूचित करें/लौटारें:  
आयकर सेवा सेवा इकाई, प्रोटीकन ईगव टेक्नोलॉजीज लिमिटेड  
(पूर्व में एनएसडी ई-गवर्नेंस इन्फ्रास्ट्रक्चर लिमिटेड)  
श्रीधरी भवन, सफयर पैस, 4  
बानेर रोड, बानेर,  
पुणे - 411045

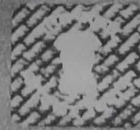

If this card is lost / someone's lost card is found,  
please inform / return to :

Income Tax PAN Services Unit, Protean eGov Technologies Limited  
(formerly NSDI e-Governance Infrastructure Limited)  
4th Floor, Sapphire Chambers,  
Baner Road, Baner,  
Pune - 411045.  
Tel: 91-20-2721 8080, e-mail: tininfo@proteantech.in

APPEX CONSTRUCTION

Ajay Singh  
Partner

APPEX CONSTRUCTION

शकुन्तला सिंह

Partner

APPEX CONSTRUCTION

A.P. Singh

Partner